

三沢こども宅食

# おすそわけ便

令和4年11月26日(土)

次回は1月予定

利用無料

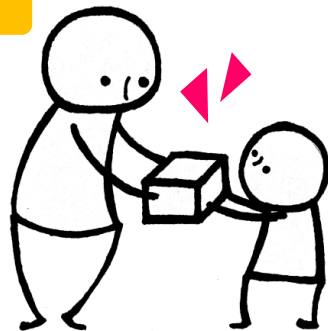

※会場や内容の変更の可能性があります。



## おすそわけ便の利用方法は3種類あります！

指定場所  
での受取

### 申込みが必要です

- ※受取場所によって受取可能時間が違います。
- ※申込時に受取時間の指定してください。
- ※受取は本人のみとさせていただきます。
- ※時間内の受取をお願いします。
- ※三沢市内在住の方に限ります。

№	施設名	住所	受取可能時間	電話番号
1	岡三沢こども園	岡三沢 2-7-7	10:00 ~17:00	53-2279
2	平畑こども園	岡三沢 8丁目 93-2	10:00 ~17:00	57-2228
3	愛子こども園	大町 1丁目 8-36	10:00 ~17:00	53-2908
4	竹の子保育園	三沢字堀口 164-2	10:00 ~17:00	52-2780
5	児童発達支援センター ハーモニー	東岡三沢 1丁目 23-1	10:00 ~17:00	51-3370
6	三沢乳児保育所	幸町 1丁目 2番 21号	10:00 ~17:00	53-4544
7	楽晴会ソーシャル ワークセンター	桜町 3丁目 1-2	11:00 ~17:00	53-2231
8	桜町団地内LSA室	桜町 3-1-21	10:00 ~17:00	52-7118
9	古間木児童センター	犬落瀬字古間木 152-465	10:00 ~17:00	53-5056
10	六川目ひばり苑	六川目 6-28-6	11:00 ~16:00	59-3601

誰でも利用できる  
パントリー  
(好きな食品を  
選んで持ち帰る)

### 申込み不要です

- ※マイバックをご持参ください。
- ※無くなり次第終了とさせていただきます。
- ※受付開始時間の厳守にご協力をお願いいたします。



#### 時間

受付開始 13:30 から  
入場開始 14:00 から

#### 場所

三沢市総合社会福祉センター  
東側入口付近  
(三沢市幸町 3-11-5)

三沢市内、六戸町内のファミリーマートでも  
常時フードドライブを開催しております！

寄付品同時受付！！

- 食品類 缶詰などの加工食品、野菜、果物、防災備蓄品、レトルト食品、米、お菓子、ジュース、調味料 など
- 日用品 トイレットペーパー、子ども用おむつ、女性用品 など
- 制服 ジャージ、学用品 など

★持ち込み期間：随時受付 8時30分~16時30分

★持ち込み場所：楽晴会ソーシャルワークセンター

(桜町 3丁目 1-2 電話 53-2231)

自宅への  
配達

### 申込みが必要です

配達時間は

14時~16時となります。

- ※配達時間の指定はできません。
- ※三沢市内在住の方に限ります。

# 利用申込み方法

申込み締切 11月14日(月)まで

- 申込み結果は数日前にご連絡いたします ●電話での申し込みは受付けておりません
- パントリーは事前申込み不要。どなたでもご利用できます

## 申込書

下記の申込書にご記入の上、楽晴会や指定場所受取施設等へご提出ください。※パントリー利用の申込については当日持参し、受付時に提出してください

## 申込フォーム

QRコードを読み取り  
そのまま申込みいただけます



## LINE

申込開始のお知らせやイベント情報などを随時ご案内いたします！申込の確認など連絡手段としても活用できるのでLINE追加がオススメです！

★ID「@247zevrm」



利用の際は  
マスク着用してね！



実施主体(事務局): 社会福祉法人楽晴会 三沢子ども宅食おすそわけ便実行委員会  
親子安心ネットワーク・みさわ ウィメンズライツみさわ ソーシャルワークセンター  
〒033-0031 三沢市桜町3丁目1-2 TEL: 0176-53-2231 FAX: 0176-58-5657

運営協力: 社会福祉法人若竹会 / 社会福祉法人育秀会 / 社会福祉法人常光会 / 社会福祉法人三沢市社会福祉協議会 /  
三沢市民生委員児童委員協議会 / 社会福祉法人青森県社会福祉協議会 / 三沢市生活福祉課 / 三沢市子育て支援課  
協賛: 青森県民生活協同組合 / 生活協同組合コープあおもり / 階上キューピー(株) / みちのくココ・コーラボトリング(株) / JA 青森中央会

## 三沢子ども宅食“おすそわけ便”利用申込書

申込書受取機関【 】

お名前	※フルネームで記載ください
自宅住所	〒
電話番号	※利用の可否をお知らせしますので、必ず記載ください
利用希望形態に✓	<input type="checkbox"/> 自宅へ配達 (申込書を申込期限までにご提出ください) ※配達時間は 14時~16時 となります。配達時間の指定はできません。 <input type="checkbox"/> 指定場所で受取 (申込書を申込期限までにご提出ください) ※番号・施設名 ( ) ※受取希望時間 (受取場所の時間を確認してください) <input type="checkbox"/> 10時~11時 <input type="checkbox"/> 11時~14時 <input type="checkbox"/> 14時~16時 <input type="checkbox"/> 16時~17時 <input type="checkbox"/> パントリーを利用します (当日申込書と本人確認できるものをご持参ください) ※来場者氏名 ( ) ※受付開始時間の厳守にご協力お願いいたします。 ---【事務局記入欄】--- <input checked="" type="checkbox"/> 確認書類 <input type="checkbox"/> 免許証 <input type="checkbox"/> 保険証 <input type="checkbox"/> マイナンバーカード <input type="checkbox"/> その他 ( ) <input checked="" type="checkbox"/> 登録カードを発行しますか <input type="checkbox"/> はい <input type="checkbox"/> いいえ
世帯状況 該当するところに✓	<input type="checkbox"/> _____ 人家族で 18歳未満の子どもが _____ 人いる世帯です <input type="checkbox"/> お子さんの年代は <input type="checkbox"/> 0~2歳 <input type="checkbox"/> 3~6歳 <input type="checkbox"/> 7~12歳 <input type="checkbox"/> 13~18歳 <input type="checkbox"/> ひとり親世帯です <input type="checkbox"/> 就学費援助または副食費免除を受給している世帯です <input type="checkbox"/> 18歳未満の子がいる世帯です

※手当等の受給、世帯人数、お子さんの年代等の項目や記載内容により優先度を決めさせていただきます